

SAN LUIS POTOSÍ

La capital potosina es una de las ciudades más señoriales del país. Su centro histórico conserva grandes y lujosas mansiones que son testigos de la opulencia en el pasado; lo mismo se puede decir de las parroquias y templos en los siete barrios originales que conformaron la ciudad. Las plazas, por su parte, son baucólicas y también testigos de que la modernidad bien puede combinarse con la tranquilidad de la vida provinciana. En efecto, San Luis Potosí es una ciudad muy moderna enclavada en provincia, una ciudad fiel a sus tradiciones viviendo a plenitud en el presente. Gracias a su estratégica ubicación, es un excelente punto para vacacionar.

CERRO DE SAN PEDRO

Este antiguo Real de Minas fue el que dio origen a la actual capital del Estado, hacia finales del siglo XVI. Enclavado entre áridos cerros, algunos con socavones y tiros de mina, hoy en día es un pueblo casi fantasma y por ello, atractivo para caminarlo. Así encuentras la parroquia de San Pedro y la capilla de San Nicolás, al igual que un pequeño museo relacionado con la minería. A 10 km hacia el oriente se ubica MONTE CALDERA, una comunidad que creció alrededor de una hacienda minera. El camino te ofrece impresionantes panorámicas, con amplios horizontes de aridez y soledad. Recorrerlo en bicicleta de montaña es una experiencia sin igual.

VILLA DE REYES

Es la población más importante dentro del Valle de San Francisco, en el pasado famoso por sus grandes haciendas agrícolas y ganaderas y en el presente por sus balnearios, como el de GOGORRÓN, que tiene aguas termales. En el pequeño Centro Histórico puedes disfrutar de la arquitectura tipo colonial, con hermosos arcos, o admirar la residencia del virrey Félix María Calleja. En los alrededores es posible visitar algunas haciendas, como la de GOGORRÓN, donde se han filmado algunas películas de aventura; la de CALDERÓN, que ofrece servicio de hospedaje, y la de JESÚS MARÍA, que tiene un museo religioso y un centro de peregrinaje.

SOLEDAD DE GRACIANO SÁNCHEZ

“La cuna de las enchiladas potosinas” es también la cabecera de un municipio que con el crecimiento de San Luis Potosí ha quedado inmerso en la mancha urbana. Eso no le ha afectado en su propia dinámica y por ello sigue conservando vivas sus tradiciones, como la fiesta patronal a la Virgen de la Soledad, que se celebra a mediados de septiembre y se combina con la Feria Regional y las fiestas cívicas de Independencia. En los alrededores existe un lugar por demás enigmático que todo explorador debe conocer: LA JOYA HONDA, un xalapazco (parecido a un cráter volcánico) con una circunferencia de 6 km aproximadamente.

SANTA MARÍA DEL RÍO

Gracias a los finos trabajos en seda y otros materiales, a este pueblo se le conoce como “La capital mundial del rebozo”. En el antiguo convento de San Francisco hay un taller artesanal donde puedes observar el proceso de telar en cintura. Caminando descubre otras cosas, como el Arquillo, un antiguo acueducto, la parroquia de la Virgen de la Asunción, cuya fiesta se celebra en la primera quincena de agosto, en conjunción con la Feria Nacional del Rebozo, o las delicadas cajas de madera taraceadas. En el municipio hay también lugares que podrías conocer: el balneario de OJO CALIENTE, el hotel-spa de LOURDES y el santuario de LAS TORRECITAS.



Centro Histórico.



Parroquia de San Pedro.



Balneario Gogorrón.



Enchiladas potosinas.



Rebozo de seda.

MEXQUITIC DE CARMONA

Es una población que combina la historia con la aventura. Aquí estuvo el primer asentamiento hispano en tierras potosinas, y como testigos quedan el ex convento franciscano y la parroquia de San Miguel, que en su interior tiene un impresionante retablo barroco. Su animada fiesta se celebra a finales de septiembre, pero la Crucifixión, en Semana Santa, es un atractivo adicional. En la presa Álvaro Obregón puedes disfrutar de paseos en lancha, practicar deportes acuáticos o pesca deportiva, mientras que el Parque-Zoológico alberga ejemplares de fauna regional, así como un museo de Historia Natural.

ARMADILLO DE LOS INFANTE

Ésta es, sin duda, la población más pintoresca de la región, con antiguas casonas, calles empedradas y angostas. La parroquia de la Purísima Concepción y el templo de Guadalupe son dos puntos obligados a visitar. A escasos 8 km se encuentra POZO DEL CARMEN, fundada como hacienda ganadera y mezcalera. Después pasó su administración a la orden de los Carmelitas Descalzos, quienes establecieron un convento. Casi todo está abandonado, aunque no en ruinas. Muy impresionante es el templo, por su retablo barroco.

FIESTA DE LUZ

En San Luis Potosí, se vive una experiencia sin precedentes, cuando los edificios históricos cobran vida por las noches, a través de la magia de la luz y comienzan a hablar de la belleza de nuestras tradiciones y de nuestra gente; donde la arquitectura hace vibrar a los espectadores con intensos matices de colores, dándole un aspecto diferente, sorprendente e inimaginable, logrando transportarte a los distintos destinos turísticos que se ofrecen en el Estado. Es por eso que si quieres disfrutar de este espectáculo de luz, ven en Semana Santa y diciembre a San Luis Potosí y en verano a Matehuala, donde seguramente te querrás quedar.

TIERRA NUEVA

Se encuentra asentado sobre una planicie custodiada por cerros que alcanzan los dos mil metros de altura. Su devoción religiosa se hace patente en la Parroquia de San Nicolás Tolentino (frente a una artesanal plaza recubierta de piedra laja) y en el Santuario del Sagrado Corazón de Jesús, las posibilidades recreativas tienen en la Presa de la Muñeca a uno de sus referentes (aquí se puede pasear en lancha y pescar tilapia, lobina y carpa); aunque si prefieres acampar, la Sierra del Camarón es lo ideal. Creativos por naturaleza, los terranovenses son diestros para elaborar sombreros de palma y cestería en hoja de pino.

VILLA DE ZARAGOZA

De histórica vocación minera, en el pueblo todavía se aprecia el casco de la antigua hacienda de San Antonio de la Saucedá (fundada en el siglo XVI). La parte ecoturística de la Sierra de Álvarez destaca El Cárcamo de San Francisco, un río subterráneo de gran profundidad, y el Valle de los Fantasmas, paisaje boscoso caracterizado por sus formaciones pétreas. Entregados a las actividades agropecuarias, mineras y artesanales, cada 13 de junio sus habitantes se dan tiempo para festejar a San Antonio en su ya tradicional FERREZA (Feria Regional de Zaragoza).



Museo de Historia Natural de Mexquitic.



Parroquia Purísima Concepción.



Vialucis Potosino.



Tierra Nueva



Villa de Zaragoza

Teléfonos de emergencia

- Seguridad Pública del Estado**
01 (487) 872 - 22 - 66 / (487) 871 - 61 - 96
- Policía Federal de Caminos**
01 (487) 872 - 28 - 88 / (487) 872 - 42 - 42
- Cruz Roja Mexicana**
01 (487) 872 - 62 - 84
- Policía y Tránsito Municipal**
01 (487) 872 - 75 - 00
- I.M.S.S. Rioverde**
01 (487) 872 - 29 - 12 / (487) 872 - 03 - 50

- | | |
|---------------------------------------|---|
| Policía Federal de Caminos 112 | Policía Ministerial 117 |
| Tránsito 113 | Emergencias 066 |
| Cruz Roja 114 | Auxilio Turístico 078 |
| Hospital 115 | Servicio de Emergencia gratuito por celular (TELCEL) 113 |
| Bomberos 116 | |

El Turista ConSentido...

- » Se hace acompañar por un guía autorizado por SECTUR.
- » Respeta las áreas naturales protegidas.
- » Valora la cultura del lugar que visita.
- » Reconoce el esfuerzo que hace la comunidad anfitriona para atenderlo.
- » Cuida los espacios naturales como si fueran el jardín de su casa.
- » Jamás maltrata los tesoros que nos heredaron nuestros antepasados.
- » Respeta las indicaciones de seguridad y conducta del lugar que visita.
- » Conduce con precaución.
- » Ve la basura y la contaminación como un enemigo a vencer.
- » Se alegra cuando paga un servicio a los habitantes locales.
- » Prefiere los platillos típicos del lugar que visita.



El Turista conSentido... es nuestro Consentido!

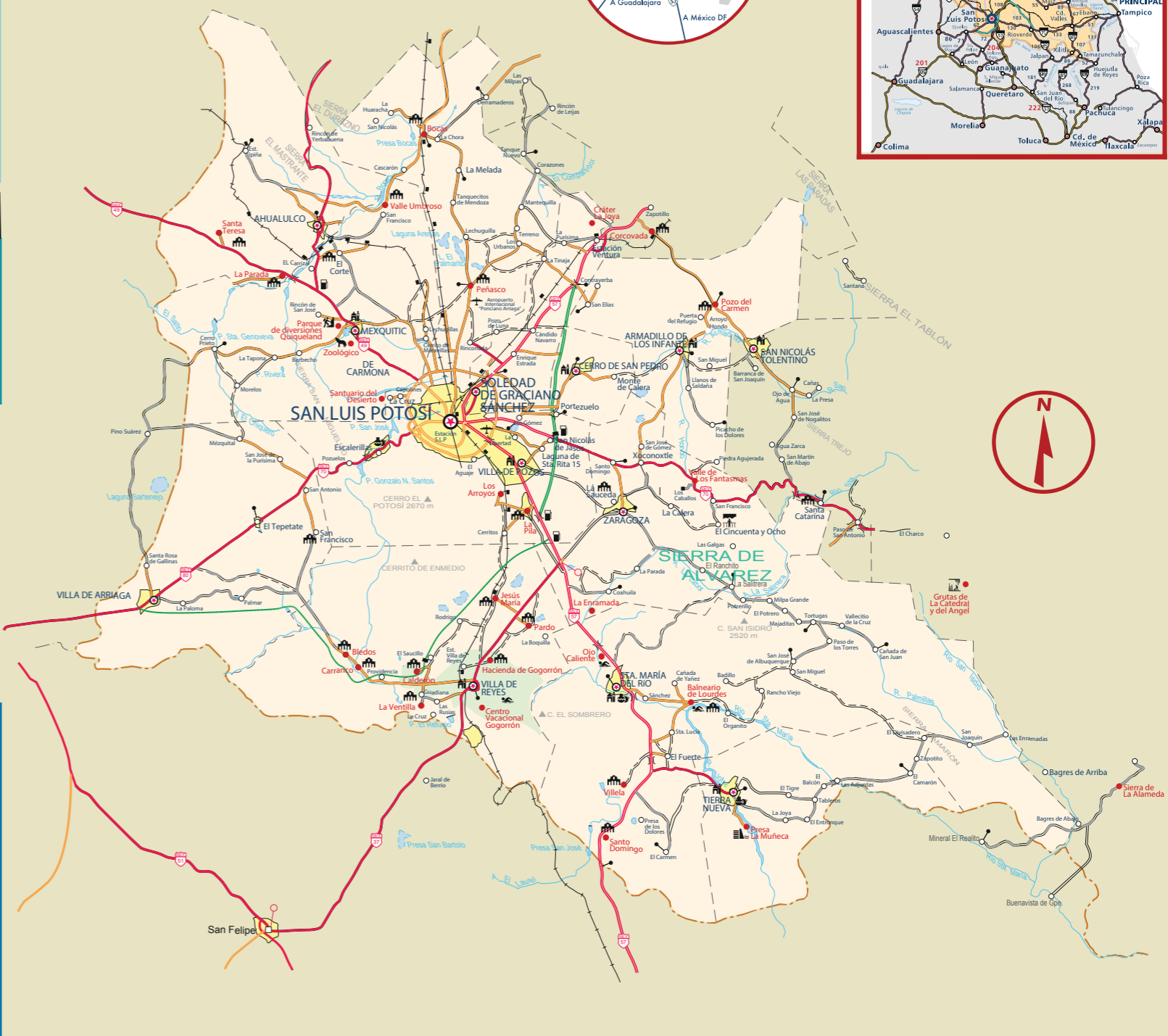
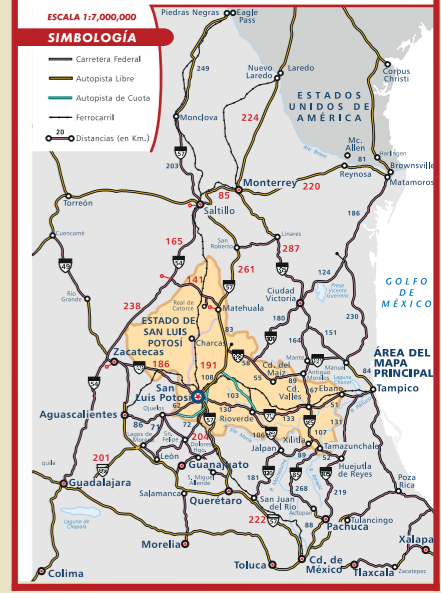

No olviden traer...



- Bloqueador solar.
- Zapato cómodo para caminar.



- Cachucha y/o pañuelo.



- Lentes de sol.
- Cámara fotográfica y de video.



» Centro Histórico, San Luis Potosí.



» Museo Federico Silva, Centro Histórico.



¡No te pierdas el recorrido en tranvía! Una experiencia en la que podrás conocer los sitios históricos más importantes del centro de la ciudad.



No puedes irte de San Luis Potosí sin haber comido en algún restaurante del Centro Histórico, donde podrás probar platillos típicos y el delicioso mezcal de la región.



Si estás en la ciudad un domingo, tienes que visitar la Presa San José. Es un paseo que podrás disfrutar con toda tu familia.



San Luis Potosí es famoso por sus numerosos templos de distintos estilos. Visítalos y tómate el tiempo de entrar... ¡te sorprenderá su belleza!



Apoyar la economía de los artesanos potosinos, comprando artículos auténticos de la región, son una excelente opción para regalos y recuerdos.



Convive con la naturaleza en el segundo parque urbano más grande de México, el emblemático Parque Tangamanga. De martes a domingo, de 6 A.M. a 6 P.M.

SIMBOLOGÍA

- Cabecera Municipal
- Población
- Sitio turístico
- Arquitectura Colonial
- Zona arqueológica
- Artesanías
- Balneario
- Gruta
- Mirador
- Carretera federal
- Autopista Libre
- Autopista de Cuota
- Carretera Estatal
- Terracería
- Brecha
- Vía Férrea
- Aeropuerto



VISITASANLUISPOTOSI.COM
San Luis Potosí Turismo

Secretaría de Turismo del Estado de San Luis Potosí
Manuel José Othón No.130 Centro Histórico.
Tel: 01 (444) 8126769

